



PREISLISTE

CARPORTS



NW02 PREMIUM

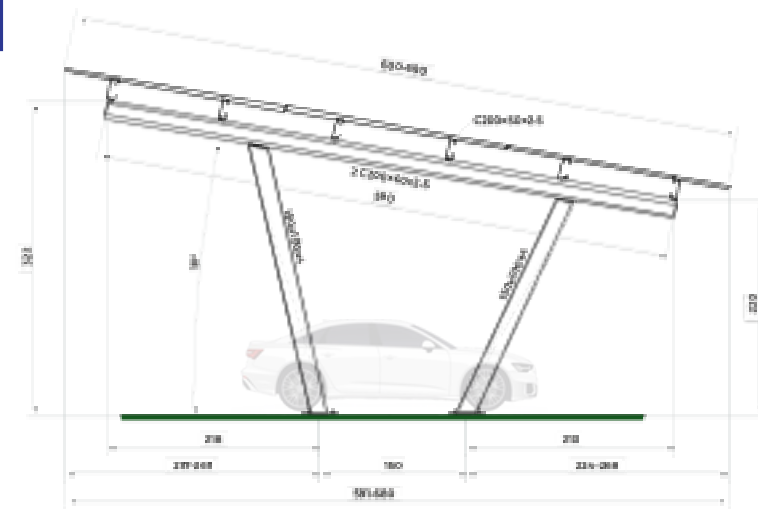

PARKPLÄTZE	ANZAHL DER MODULE	INSTALLATIONSSTÄRKE
2	15-18	5,85-6,3 kW*
PRODUKT		NETTO-PREIS**
KONSTRUKTION		3.187,00 €
FUNDAMENT		1.819,00 €
DICHTES DACH, ANSTRICH STANDARD***		1.393,00 €
GESAMT		6.399,00 €
ERWEITERUNGSMODUL (2 Platz- Erweiterungsfeld, 15 PV Module, abgedichtetes Dach, Standardanstrich, Fundamente)		3.643,00 €

*Die Leistung der Anlage hängt von der Effizienz der verwendeten Module ab

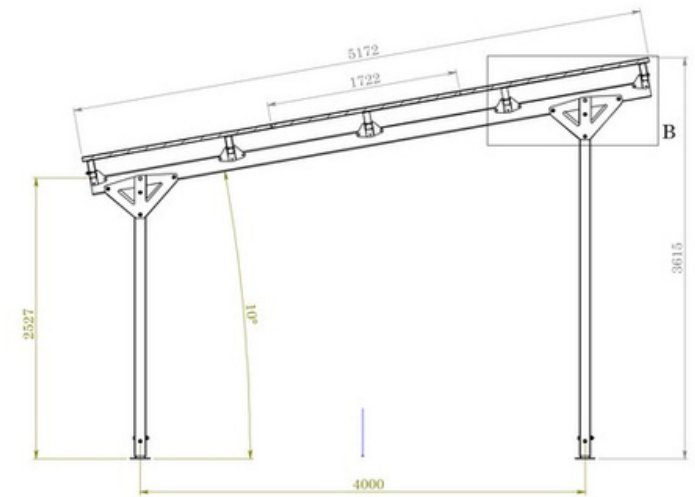

PARKPLÄTZE	ANZAHL DER MODULE	INSTALLATIONSSTÄRKE
2	15-18	5,85-6,3 kW*
PRODUKT		NETTO-PREIS**
KONSTRUKTION		3.085,00 €
FUNDAMENT		1.495,00 €
DICHTES DACH, ANSTRICH STANDARD***		1.945,00 €
GESAMT		6.525,00 €
ERWEITERUNGSMODUL (2 Platz- Erweiterungsfeld, 15 PV Module, abgedichtetes Dach, Standardanstrich, Fundamente)		4.455,00 €

*Die Leistung der Anlage hängt von der Effizienz der verwendeten Module ab

NWP

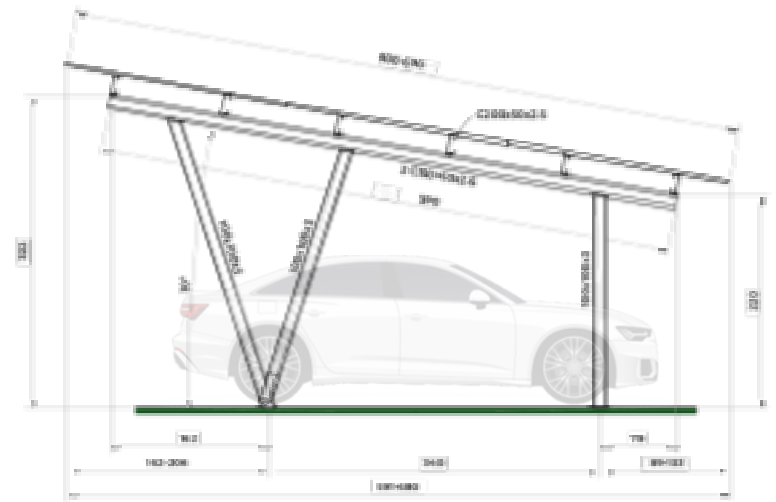

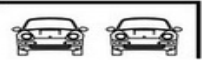
PARKPLÄTZE	ANZAHL DER MODULE	INSTALLATIONSSTÄRKE
2	15-18	5,85-6,3 kW*
PRODUKT		NETTO-PREIS**
KONSTRUKTION		2.680,00 €
FUNDAMENTEN		1.550,00 €
DICHTES DACH, ANSTRICH STANDARD***		1.770,00 €
GESAMT		4.000,00 €
ERWEITERUNGSMODUL (2 Platz- Erweiterungsfeld, 15 PV Module, abgedichtetes Dach, Standardanstrich, Fundamente) <div style="text-align: center; margin-top: 10px;">  </div>		3.355,00 €

*Die Leistung der Anlage hängt von der Effizienz der verwendeten Module ab

NWR PREMIUM

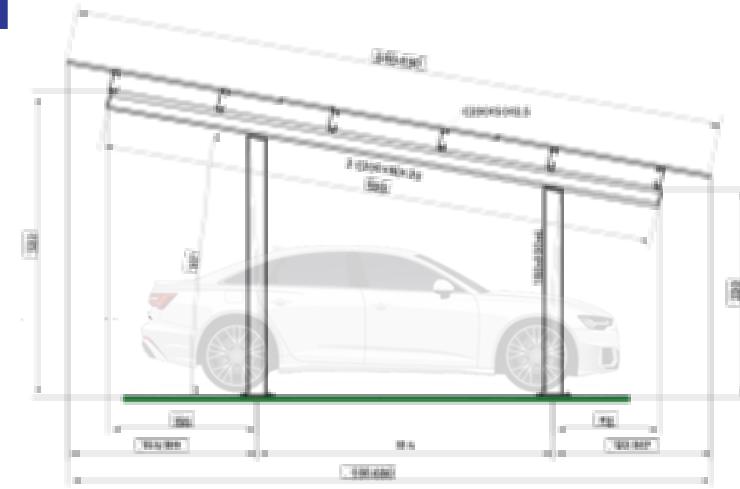

PARKPLÄTZE	ANZAHL DER MODULE	INSTALLATIONSSTÄRKE
2	15-18	5,85-6,3 kW*
PRODUKT		NETTO-PREIS**
KONSTRUKTION		2.890,00 €
FUNDAMENTEN		1.545,00 €
DICHTES DACH, ANSTRICH STANDARD***		1.380,00 €
GESAMT		4.815,00 €
ERWEITERUNGSMODUL (2 Platz- Erweiterungsfeld, 15 PV Module, abgedichtetes Dach, Standardanstrich, Fundamente) 		3.634,00 €

*Die Leistung der Anlage hängt von der Effizienz der verwendeten Module ab

BEDINGUNGEN FÜR DAS ANGEBOT

Die Preisliste enthält:

- Stahlkonstruktion
- Fundamente
- Abgedichtetes Dach in Schwarz
- ***Standardlackierung - Stützen pulverbeschichtet, Riegel, Pfetten und Blenden werkseitig beschichtetes Blech RAL7016 graphitfarben

In der Preisliste sind **NICHT** enthalten:

- Lieferungen (Kosten für die Lieferung der Konstruktion und der Fundamente zum Standort - nach Vereinbarung Installation (optional)
- Preis ab - ohne elektrischen Anschluss (auf Anfrage)
Preis ab - DC- Installation (auf Anfrage)

**Alle Preise sind Nettopreise

Die Zahlungsbedingungen:

- 50% Anzahlung nach Bestellung
- 50% nach Lieferbereitschaftsmeldung

Die Vorlaufzeit:

- bis zu 6 Wochen ab dem Datum der Buchung der Anzahlung und Verbindlichen Bestellung

Angebot gültig bis 30.09.2024.



+ 48 782 271 267



energiehelden.wn@gmail.com



www.energiehelden.pl

ENERGIEHEDEN NATALIA WIDURSKA
ul. Dworcowa 24 , 62-230 Witkowo